Sehr geehrte Damen und Herren,

seit seinem Start im Jahr 2009 hat sich German Pietrain zum Marktführer im Endproduktebersegment entwickelt und stellt mit über 1.500 Endproduktebern an deutschen Besamungsstationen das größte Kontingent. Die Arbeit der letzten Jahre war geprägt von einem Höchstmaß an Innovation und Zuchtfortschritt, eingeleitet durch verschiedenste, zielführende Maßnahmen.

Mit der Herausgabe eines Newsletters in regelmäßigen Abständen möchte die German Genetic-Gruppe ihre Kunden, Züchter und Interessenten kurz und prägnant über aktuelle Entwicklungen, züchterische Impulse und die Positionierung der German Pietrain-Eber informieren. Dabei möchten wir Sie sowohl über die Verfügbarkeit unserer Eber an unseren partnerschaftlich verbundenen Besamungsstationen in Kenntnis setzen, als auch über aktuelle Spitzenvererber und deren Leistungen informieren.

→ Genom Plus-Eber jetzt verfügbar...

Ab dem 19. August 2013 ist das Sperma von GenomPlus-Ebern verfügbar. Denn erst durch die Nutzung der Informationen aus der genomischen Selektion konnte der Zuchtfortschritt nochmals so forciert werden, dass jetzt GenomPlus-Eber mit hoher Sicherheit als die unübertroffene Leistungsspitze des German Pietrain GOLD-Zuchtprogramms identifiziert werden konnten. GenomPlus-Eber aus dem German Pietrain GOLD-Programm stehen dabei für höchste Homogenität der Mastendprodukte, die bei einer hervorragenden Futterverwertung optimale tägliche Zunahmen mit einem sehr guten Fleischansatz und hervorragender Fleischqualität vereinen.

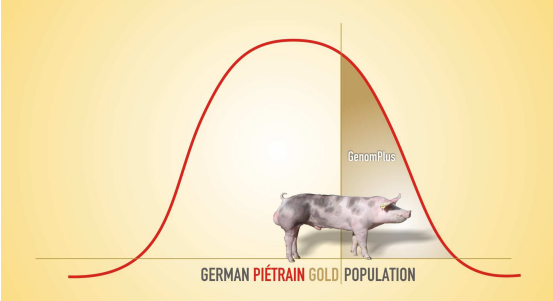

→ 170.000 Prüftiere erhöhen die Sicherheit um bis zu 40 %

Seit Juli 2013 fließen zusätzlich zu den ca. 20.000 Ergebnissen aus der Reinzuchtprüfung aus den neutralen Prüfstationen Boxberg, Haus Düsse, Quakenbrück und Futterkamp sowie den Ergebnissen der genomischen Selektion die Daten von mehr als 170.000 Prüftieren aus der Nachkommenprüfung der Stationen der Besamungsunion Schwein (BuS) im Süden, der GFS Ascheberg und der Schweinebesamung Weser-Ems in die Gesamtzuchtwertschätzung ein. Die Sicherheiten der Zuchtwerte konnten durch diese neue wesentlich breitere Datenbasis um mehr als 40 % gesteigert werden. In Verbindung mit der genomischen Selektion, die über die Eltern- und Geschwisterinformationen hinaus das Leistungsspektrum eines Ebers exakt prognostizieren lässt, hebt dieses neue Gesamtzuchtwertschätzungsmodell nochmals erheblich das züchterische Niveau. Dies gilt insbesondere für GenomPlus-Eber und garantiert damit höchste Wirtschaftlichkeit in der Schweineproduktion.

German Genetic / SZV, Im Wolfer 10, 70599 Stuttgart, Tel.: 0711/459 738-10
SHZ, Rendsburger Strasse 178, 24537 Neumünster, Tel.: 04321/905 340
info@saustark.de, info@shz-sh.de, www.german-pietrain.de

→ Intensivierung der Vermarktung

Ab sofort wird sich ein 3-köpfiges Team unter Führung von Albrecht Weber und Dr. Jan Bielfeldt speziell der Kundenansprache für German Pietrain widmen. Dabei fungiert Gerard Kruimink (42) als Ansprechpartner im nordwest- und nordostdeutschen Raum und Holland, Bert Thomas (39) übernimmt die Verantwortung für Thüringen, Sachsen und Sachsen-Anhalt und Jürgen Bölstler (53) betreut den süddeutschen Raum und Spanien.

Bert Thomas
Tel.: 0179 / 5136775

Gerard Kruimink
Tel.: 0162 / 9838681

Jürgen Bölstler
Tel.: 0172 / 7311371

→ PIANO 10451 – Ein GenomPlus–Eber der Extraklasse

Der Eber PIANO hat sich im Rahmen des German Pietrain GOLD-Zuchtkonzepts als absoluter Spitzenvererber etabliert. Er steht als Beispiel für die Datenstruktur und Leistungsstärke des gesamten Zuchtprogramms.

Er hat aktuell einen Gesamtzuchtwert von 176 Punkten mit einer Sicherheit von 91 %. Mit über 1.100 g Masttagszunahmen in der Eigenleistungsprüfung steht er für enorme Zuwachsleistungen.

Piano 10450

Folgende Datenstruktur sichert sein Leistungsvermögen ab:

- *Genomische Eigenleistung mit HD-Typisierung*
- *Pedigreedaten von allen Verwandten*
- *Prüfergebnisse von 35 reinrassige Pietrainnachkommen an unabhängigen Prüfstationen in ganz Deutschland*
- *76 geprüfte Mastendprodukte aus Praxisbetrieben*
- *Eigenleistungsprüfung von 145 Söhnen*

Mit durchschnittlich 158 Zuchtwertpunkten zeigen seine genomisch selektierten Söhne (z.B. der nebenstehende PREGO 25927) ebenfalls ein enormes Leistungspotential. So rangierten auf den diesjährigen German Pietrain-Eliteauktionen PIANO-Söhne in den Siegergruppen und erzielten Spitzenerlöse. Zwischenzeitlich sind 51 Söhne in verschiedenen deutschen Besamungsstationen im Einsatz. Zuchtwertkönig der PIANO-Söhne ist mit 188 Punkten der Eber PIWAL 11323, der in der BuS-Station Herbertingen steht.

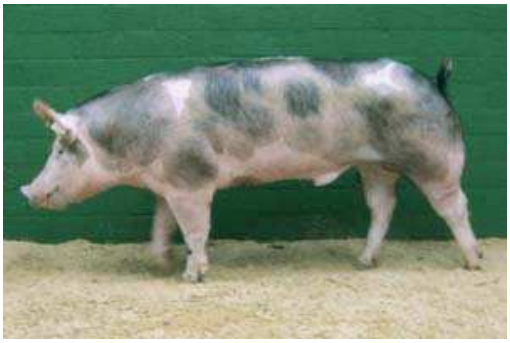

Prego 25927 – hoffnungsvoller PIANO-Sohn